

STRALCIO AEROFOTOGRAMMETRICO DI INQUADRAMENTO

Scala 1:1000

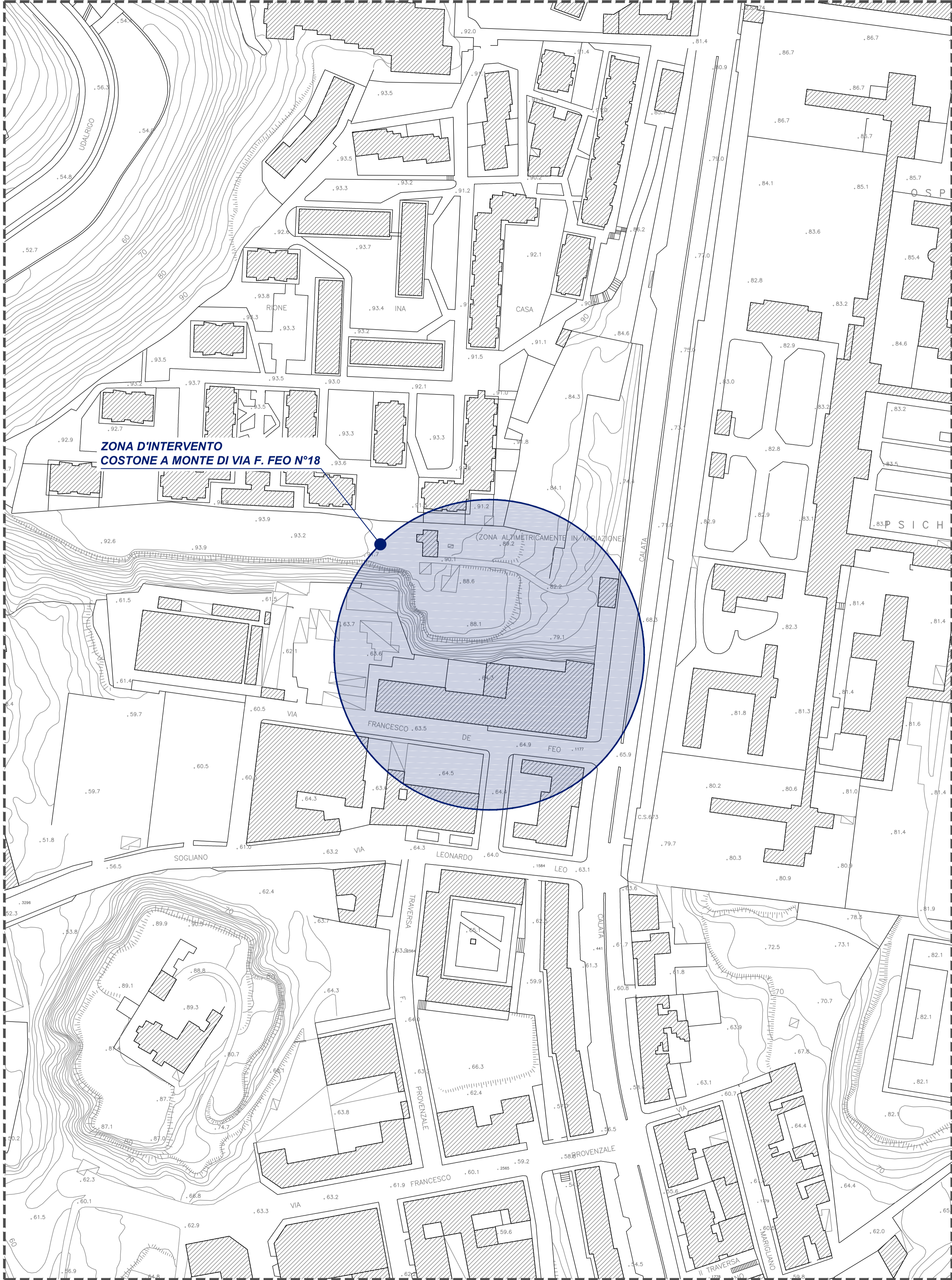

CARTA DELLA PERICOLOSITA' RELATIVA (SUCETTIBILITA') DA FRANA (STRALCIO SU VIA F. FEO)

Scala 1:10000

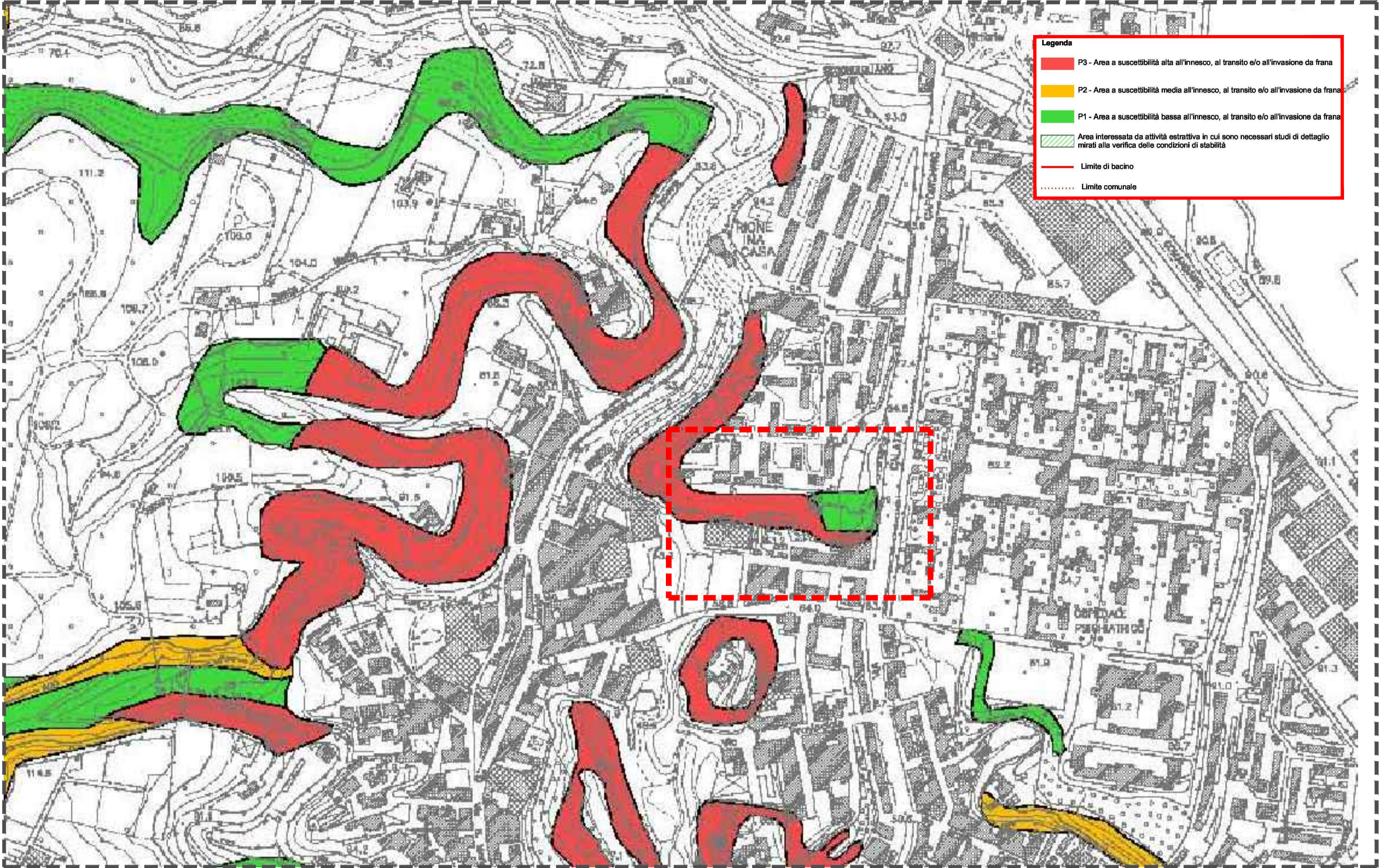

CARTA DEL RISCHIO DA FRANA (STRALCIO SU VIA F. FEO)

Scala 1:10000

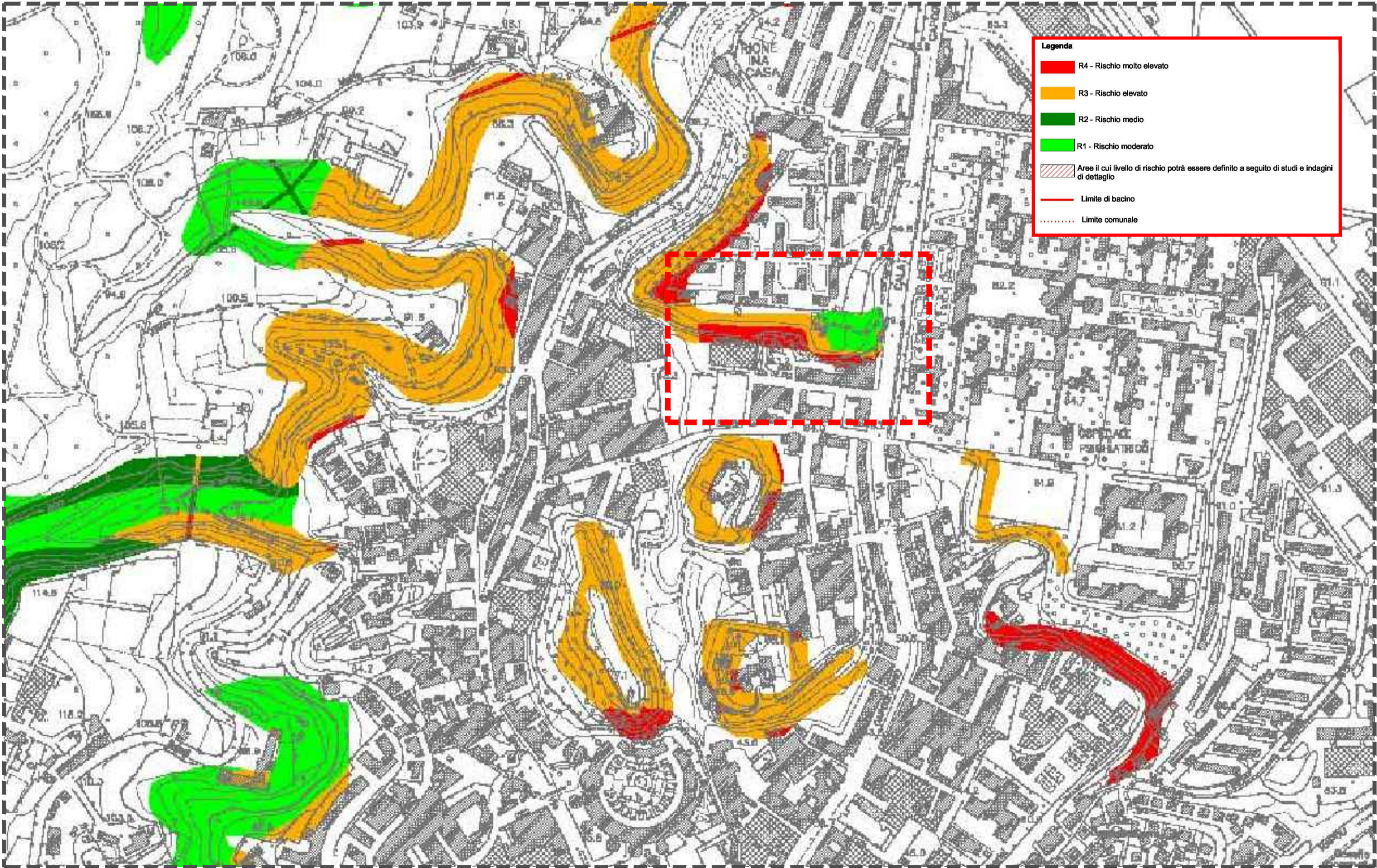

INQUADRAMENTO SATELLITARE

Via Francesco Feo N°18

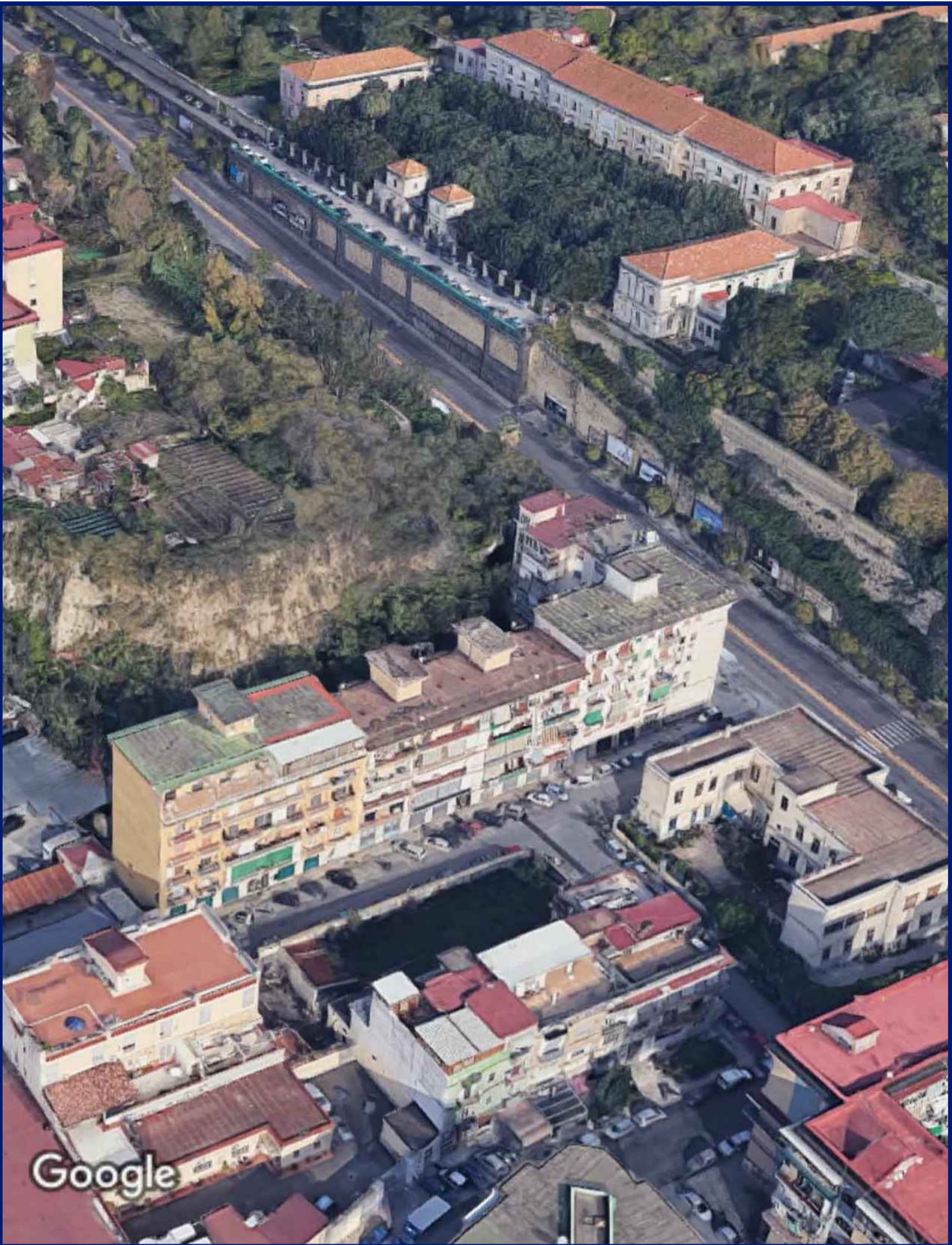

COMUNE DI NAPOLI

Area Tutela del Territorio
Servizio Difesa Idrogeologica del Territorio

INTERVENTO DI MESSA IN SICUREZZA
DEL COSTONE POZZOLANICO UBICATO A MONTE
DELLO STABILE IN VIA FRANCESCO FEO N°18



PROGETTO ESECUTIVO

PROGETTAZIONE:
Ing. Vincenzo DI MAIO

RESPONSABILE UNICO DEL PROCEDIMENTO:
Ing. Stefano NAPOLITANO

COLLABORATORI:
Dott. Geol. Giuseppe RAI
Ing. Antonio PONTICELLI

IL DIRIGENTE:
Arch. Salvatore IERVOLINO

IL COMMISSARIO AD ACTA:
Dott. Antonio MALAFRONTA

Elaborato: **STATO DI FATTO**
CARTE PERICOLOSITA' E RISCHIO FRANA

Codice:
EG-05

B		REVISIONE	FOGLIO	SCALA:	DATA:
A	Emissione per consegna	A	01 DI 01	1:5000	Ottobre 2019